

KLASA: UP/I-960-03/01-07/220
URBROJ: 558-03/9-02-2
Zagreb, 21. veljače 2002.

Na temelju članka 202. stavka 1. Zakona o općem upravnom postupku ("Narodne novine" broj 53/91), članka 26. stavka 1. Zakona o mjeriteljskoj djelatnosti ("Narodne novine" broj 11/94) i članka 8 stavka 1. Pravilnika o načinu na koji se provodi tipno ispitivanje mjerila ("Narodne novine" broj 93/96), u povodu zahtjeva za dopunu tipnog odobrenja mjerila tvrtke VAGE d.d., Zagreb, radi odobravanja dopune tipa mjerila, ravnatelj Državnog zavoda za normizaciju i mjeriteljstvo izdaje

DOPUNU TIPNOG ODOBRENJA

1. Odobrava se dopuna tipnog odobrenja mjerila:
 - vrsta mjerila: elektromehanička vaga
 - tvornička oznaka mjerila: SAW xx A i SAW xx C
 - proizvođač mjerila: PAT GmbH
 - mjesto i država proizvodnje mjerila: Etlingen, SR Njemačka
 - službena oznaka tipa mjerila: HR M-4-1002
2. Mjerila iz točke 1. ove dopune tipnog odobrenja mogu se podnositi na ovjeravanje.
3. Ova dopuna tipnog odobrenja vrijedi 10 godina.
4. U prilogu ove dopune tipnog odobrenja su podaci propisani u članku 9. stavku 2. Pravilnika o načinu na koji se provodi tipno ispitivanje mjerila.

Obrazloženje

Tvrtka VAGE d.d., Zagreb, podnijela je ovom Zavodu, 11. prosinca 2001. godine, zahtjev za dopunu tipnog ispitivanja mjerila iz točke 1. ove dopune tipnog odobrenja. Uz zahtjev je priložena tehnička dokumentacija o mjerilu i potreban uzorak mjerila.

Tipnim ispitivanjem mjerila iz točke 1. ove dopune tipnog odobrenja provedenim sukladno Pravilniku o načinu na koji se provodi tipno ispitivanje mjerila i izvješćem o ispitivanju utvrđeno je da mjerila udovoljavaju mjeriteljskim zahtjevima propisanim Pravilnikom o metrološkim uvjetima za mjerila mase - vage s neautomatskim djelovanjem, razreda točnosti **I**, **II**, **III** i **III** ("Narodne novine" broj 53/91) i da su prikladna za uporabu.

Ovo tipno odobrenje vrijedi 10 godina na temelju članka 8. stavka 2. Pravilnika o načinu na koji se provodi tipno ispitivanje mjerila.

Slijedom navedenog odlučeno je kao u izreci ove dopune tipnog odobrenja.

Upravna pristojba po tarifnom broju 1. i 2. Zakona o upravnim pristojbama ("Narodne novine broj 8/96) u iznosu od 20,00 kn i 50,00 kn naplaćena je od podnositelja zahtjeva i poništena na zahtjevu.

Prilog: kao u tekstu (5 str.)

R A V N A T E L J

dr.sc. Jakša Topić, dipl.ing.

Dostaviti:

1. VAGE d.d., 10000 Zagreb,
Koturaška cesta 17
2. OMP PJ – Osijek, Rijeka, Split i Zagreb
3. Pismohrana, ovdje
4. Glasilo Zavoda

1. TEHNIČKI OPIS VAGE

Prema rješenju o odobrenju tipa mjerila: KLASA: 383-01/97-04/14, URBROJ:558-03/1-97-2,od 02. 07.1997., pod službenom oznakom HR M-4-1002.

2. TEHNIČKI PODACI

Prema gore navedenom osim:

Dopušta se podnošenje na prvu ovjeru elektromehaničkih vaga za osovinski tlak proizvodnje PAT GmbH, Njemačka, mjeriteljskih značajki prema tablici u nastavku:

| Tip | SAW xx A | SAW xx C |
|-----------------------------|------------------|------------|
| Max | ≤ 10000 kg | ≤ 15000 kg |
| e (kg) | 2, 5, 10, ili 50 | 20 ili 50 |
| n ≤ | 500 | 300 |
| Temperaturno područje (°C) | -20/40 | -20/40 |

3. CRTEŽI ZA PREPOZNAVANJE MJERILA





| Crtež | Opis |
|---------|--|
| Slika 1 | Izgled vage pod opterećenjem te neki od tipova |
| Slika 2 | Izgled rastavljene vage i naziv dijelova |
| Slika 3 | Način ovjere i zaštite vaga SAW 10 A II |
| Slika 4 | Način ovjere i zaštite vaga SAW 15 C II |

4. OSTALO

Prema navedenom rješenju o tipnom odobrenju mjerila.

Slika 1



| |  |  |  |  |
|-----------------------------|---|---|---|---|
| SAW 1A SAW 2A II | SAW 6A SAW 10A II | SAW 10C II | SAW 15C | |
| 1.000 / 2.000 kg | 6.000 / 10.000 kg | 10.000 kg | 15.000 kg | |
| 400 x 382 mm | 400 x 382 mm | 560 x 382 mm | 560 x 382 mm | |
| 2 kg / 5 kg | 10 kg / 20 kg | 50 kg | 50 kg | |
| 20 kg / 50 kg | 100 kg / 200 kg | 500 kg | 500 kg | |

T I P
Max
Izmjere
Podjela
Min

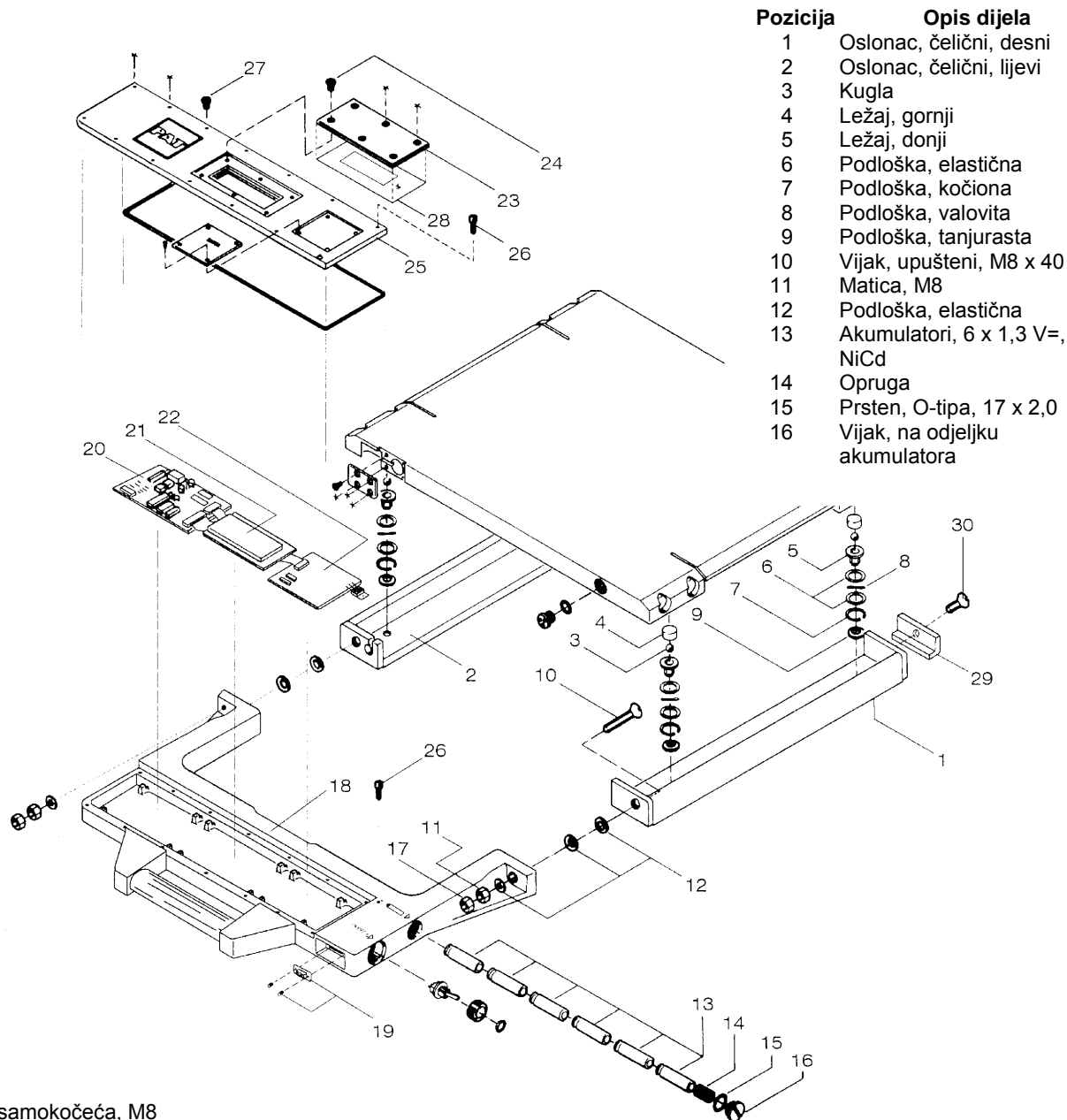

- 17 Matica, samokočeća, M8
- 18 Kučište elektronike
- 19 Konektor
- 20 Štampana ploča elektronike upravljanja
- 21 Pločica pokazivača (displeja)
- 22 Štampana ploča napajanja
- 23 Pokrov pokazivača (displeja)
- 24 Vijak, upušteni, M3 x 6
- 25 Pokrov, plastični
- 26 Vijak, upušteni, M4 x 12
- 27 Vijak, upušteni, M4 x 12
- 28 Folija s natpisom „kg”
- 29 Pločica, protuklizna
- 30 Vijak, upušteni, M6 x 10

Slika 2

Slika 3

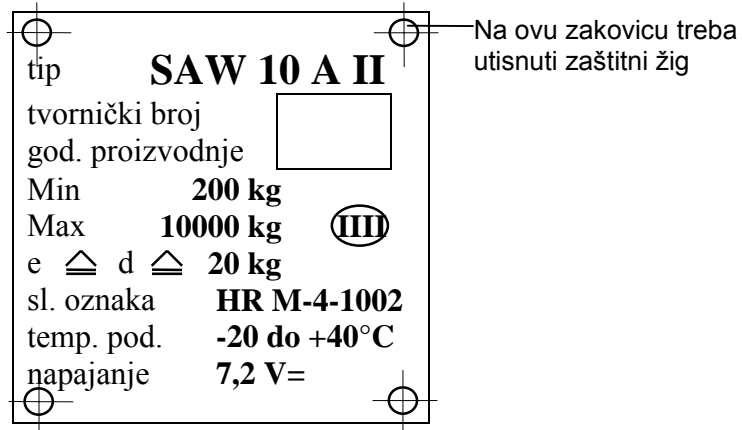

Opcija: moguće je dodatno postaviti zaštitni žig u obliku naljepnice na jedan od ovih vijaka

Slika 4

| | |
|-------------------------------|-----------------------|
| tip | SAW 15 C II |
| tvornički broj | <input type="text"/> |
| god. proizvodnje | <input type="text"/> |
| Min | 500 kg |
| Max | 15000 kg (III) |
| e \triangleq d \triangleq | 50 kg |
| sl. oznaka | HR M-4-1002 |
| temp. pod. | -20 do +40°C |
| napajanje | 7,2 V= |

Na ovu zakovicu treba utisnuti zaštitni žig

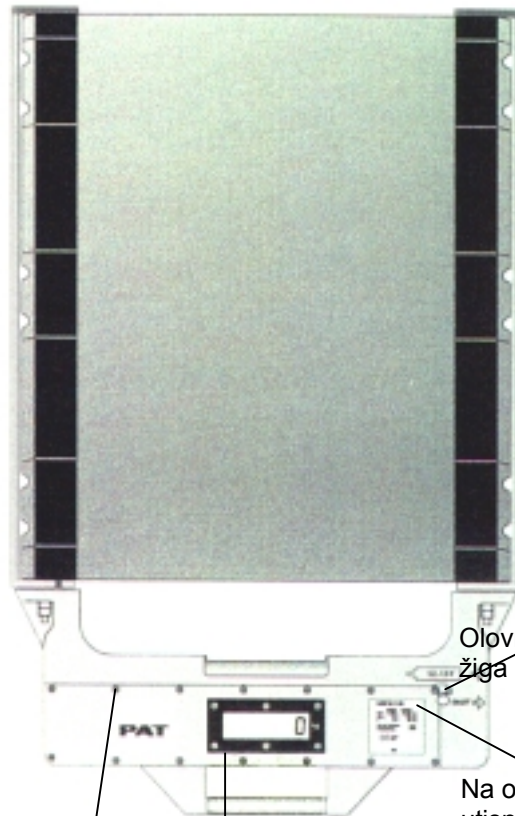

Olovena plomba za utiskivanje žiga kliještima

Na ovu zakovicu treba utisnuti zaštitni žig

natpisna pločica se lijepi i zatim učvršćuje zakovicama

prostor za ovjerni žig

Opcija: moguće je dodatno postaviti zaštitni žig u obliku naljepnicu na jedan od ovih vijaka